

Bijlagen



Hendrik-Ido-Ambacht



Bestuurlijke structuur

2. Bestuurlijke structuur

SGP-ChristenUnie

L.P. Platschorre (fractievoorzitter)
ing. P. Boudewijn
ir. C.W. Timmers
E. van Hartingsveldt
Drs. K. van der Laan MEd
B.P. van Ginkel
M.T. Kamphuis - Stuij

Gemeente Belangen

M.N.P. Vogelaar - Korpershoek (fractievoorzitter)
M.B. Braber
M. Nugteren BPM
H.H.F. van der Lei
A. Mol

CDA

drs. W.P. van der Hee - Pasterkamp (fractievoorzitter)
A.L. Vlasblom - van der Vlies MSc
G.J.W. Lagendijk MSc RA (CDA)

VVD

J. Oelfke - ten Seldam (fractievoorzitter)
Drs. A. Ouwerkerk

D66

M.C.G. Gommans - Dane (fractievoorzitter)
Mr. J.P. Neijman

PvdA

E. van der Wulp (fractievoorzitter)

Ambacht Uw Belang (A.U.B.)

J. Struik (fractievoorzitter)

Echt voor Ambacht (E.V.A.)

Mr. A. Scheurwater (fractievoorzitter)

Realistisch Ambacht

O. Doevendans (fractievoorzitter)

Burgerradsleden:

J. Lieben (Gemeente Belangen)
J.M. Dossett BSw (Gemeente Belangen)
H.M. de Waard (CDA)
M. de Groot (D66)
F.S. Verbrugge (D66)
M.J.H. van den Heuvel (PvdA)
A.L. Scheurwater (PvdA)
J.G. Siefkes (A.U.B.)
H.W.H. Groenendijk (A.U.B.)
A. Cramer (E.V.A.)
H.A. Stam (E.V.A.)



Gebruikte afkortingen

3. Gebruikte afkortingen

AB Algemeen bestuur
ALD Algemene dienst
APV Algemene plaatselijke verordening
AWBZ Algemene wet bijzondere ziektekosten
BAG Basisregistratie Adressen en Gebouwen
BBP Bruto binnenlands product
BGT Basisregistratie Grootchalige Topografie
BDU Brede Doeluitkering
BIE Bouwgrond in exploitatie
BNG Bank Nederlandse Gemeenten
Bofv Bestuurlijk overleg financiële verhoudingen
BOVL Bureau Openbare Verlichting "Lek-Merwede"
BTW Belasting toegevoegde waarde (omzetbelasting)
CAI Centrale Antenne Inrichting
CBS Centraal Bureau voor de Statistiek
CEP Centraal economisch plan
CJG Centrum voor jeugd en Gezin
CMK Cultuur met kwaliteit
COELO Centrum voor onderzoek van de economie van de lagere overheden
CROW Onafhankelijke kennisorganisatie op het gebied van infrastructuur, openbare ruimte en verkeer & vervoer
CPO Collectief particulier opdrachtgeverschap
CZG Collectieve Zorgverzekering Gemeenten
DB Dagelijks bestuur
DCMR Milieudienst Rijnmond
DGJ Dienst Gezondheid en Jeugd
DPO Distributieplanologisch onderzoek
DRIS Digitaal Reis Informatie Systeem
DSB Drechtsteden bestuur
DUO Dienst Uitvoering Onderwijs
ECB Europese centrale bank
EN Economisch nut
EU Europese Unie
Euribor Euro interbank offered rate
Fido Wet financiering decentrale overheden
GBD Gemeentelijke belastingen Drechtsteden
GDU Gebundelde doeluitkering
Gevudo Gemeenschappelijke vuilverwerking Dordrecht en omstreken
GGD Gemeenschappelijke gezondheidsdienst
GGZ Geestelijke gezondheidzorg
GHOR Geneeskundige hulp bij ongevallen en rampen
GSMD Gemeentelijke monitor sociaal domein
GOW Gecoördineerd ouderenwerk
GPR Gemeentelijke praktijk richtlijn
GR Gemeenschappelijke regeling



GRP Gemeentelijk rioleringsplan
GRD Gemeenschappelijke regeling Drechtsteden
GREX Grondexploitatie
GVVP Gemeentelijk verkeer- en vervoersplan
GZH Groenservice Zuid Holland
HIA Hendrik-Ido-Ambacht
HKG Huisvesting Kwetsbare Groepen
Hof Houdbare overheidsfinanciën
HOVD Hoogwaardig Openbaar Vervoer Drechtsteden
HR Human resources
HRM Human resources management
HVC Huisvuilcentrale
I&A Informatie en automatisering
IHP Integraal huisvestingsplan
ICT Informatie- en communicatietechnologie
IRS Interest rate swap
ISV Investeringsfonds stedelijke vernieuwing
JOP Jongerenontmoetingsplek
KLPD Korps Landelijke Politiediensten
LAB Lokaal Ambachts bedrijf
LAP Landelijk afval beheersplan
LISA Landelijk Informatiesysteem van Arbeidsplaatsen
LNG Liquid Natural Gas
LVG Licht verstandelijk gehandicapten
m.b.t. Met betrekking tot
MIP Meerjaren-investeringsplan
MKB Midden- en kleinbedrijf
mln miljoen
MN Maatschappelijk nut
MT Managementteam
Nb Niet bekend
NIEGG Niet in exploitatie genomen gronden
nbnb nog nader bepalen
NRIJ Natuur- en recreatieschap IJsselmonde
NUP Nationaal uitvoeringsprogramma
NV Naamloze vennootschap
OCD Onderzoekscentrum Drechtsteden
OV Openbare verlichting
OZB Onroerend zaakbelasting
OZHZ Omgevingsdienst Zuid-Holland-Zuid
PALT Prestatieafspraken Lange Termijn
P&C Planning en control
P&O Personeel en organisatie
PM pro memorie
RAS Regionale agenda samenleving
RAV Regionale ambulancevoorziening
RCP Regionaal Crisis Plan
RIVM Rijksinstituut voor Volksgezondheid en Milieu



RO Ruimtelijke ordening
ROM-D Regionale ontwikkelingsmaatschappij Drechtsteden
RUD Regionale Uitvoerings Dienst
RWS Rijkswaterstaat
SCD Servicecentrum Drechtsteden
SDD Sociale Dienst Drechtsteden
SE Fulltime SW'er
SJOP Stimuleren jongerenontmoetingsplek
SKB Schatkistbankieren
SoVo Sociale voorzieningen
SPP Strategische personeelsplanning
SW Sociale werkvoorziening
TNO Toegepast natuurwetenschappelijk onderzoek
TOO Toekomstige onvoorziene ontwikkelingen
UvW Unie van Waterschappen
VAO Vereniging ambachtse ondernemers
VHV Volkshuisvesting
VINEX Vierde nota ruimtelijke ordening extra
VJI Verwey Jonker Instituut - Kinderen in Tel
V&J Veiligheid & justitie
VNG Vereniging Nederlandse Gemeenten
VOC Volgerlanden Ontwikkelings combinatie
VPb Vennootschapsbelasting
VRZHZ Veiligheidsregio Zuid Holland Zuid
VTA Visual Tree Assessment
Wabo Wet algemene bepalingen omgevingsrecht
Wajong Wet Arbeidsgeschiktheid Jongeren
WBW Wijk- en buurtgericht werken
WMO Wet maatschappelijke ondersteuning
WOZ Wet waardering onroerende zaken
WSW Waarborgfonds sociale woningbouw
Wsw Wet sociale werkplaatsen
Wtcg- Wet tegemoetkoming chronisch zieken en gehandicapten en de
CER Compensatieregeling Eigen Risico
Wvg Wet voorkeursrecht gemeenten
WW Werkloosheidsuitkeringen
WWB Wet werk en bijstand
Wwnv Wet werken naar vermogen
ZHZ Zuid-Holland Zuid

Beleidskader



4. Beleidskader

Beleidskader

| | 1. Sociaal, Welzijn en Educatie | 2. RO, Economie en Wonen | 3. Buitenruimte | 4. Veiligheid, Dienstverlening, Bestuur en Middelen |
|--|---------------------------------|--------------------------|-----------------|---|
| VERORDENINGEN | | | | |
| Afvalstoffen verordening | | | x | |
| Algemene Plaatselijke verordening 2020 | | | x | |
| Algemene subsidieverordening gemeente Hendrik-Ido-Ambacht 2016 | x | | | |
| Archiefverordening gemeente Hendrik-Ido-Ambacht | | | | x |
| Beheersverordening begraafplaatsen Hendrik-ido-Ambacht 2020 | | | x | |
| Bouwverordening 2012 inclusief 15e wijziging | | x | | |
| Brandbeveiligingsverordening 2012 | | | | x |
| Controle verordening openbaar lichaam Drechtsteden | | | | x |
| Controleverordening (art. 213 GW) van de gemeente Hendrik-Ido-Ambacht | | | | x |
| Drank- en Horecaverordening Hendrik-Ido-Ambacht 2014 | | x | | |
| Erfgoedverordening Hendrik-Ido-Ambacht 2010 | | x | | |
| Exploitatieverordening Hendrik-Ido-Ambacht 2005 | | x | | |
| Financiële verordening ex artikel 212 gemeentewet | | | | x |
| Financiële verordening 2015 openbaar lichaam drechtsteden | | | | x |
| Huisvestingsverordening gemeente Hendrik-Ido-Ambacht 2019 | | x | | |
| Inspraakverordening | | | | x |
| Verordening op de heffing en invordering van leges 2020 | | x | x | x |
| Leidingenverordening 2019 Hendrik-Ido-Ambacht | | x | x | |
| Legesverordening 2021 | | | | |
| Maatregelenverordening Wet werk en bijstand 2004 | x | | | |
| Marktverordening gemeente Hendrik-Ido-Ambacht | | x | | |
| Procedureverordening voor advisering tegemoetkoming in planschade gemeente Hendrik-Ido-Ambacht | | x | | |
| Reïntegratieverordening Wet werk en bijstand gemeente Hendrik-Ido-Ambacht | x | | | |
| Subsidieverordening aangepast sporten in de regio Drechtsteden 2013 | x | | | |
| Subsidieverordening Familie Spoor-fonds | x | | | |
| Telecommunicatieverordening 2019 gemeente Hendrik-Ido-Ambacht | | x | x | |
| Verordening aanwijzen trouwlocaties Hendrik-Ido-Ambacht | | | x | |
| Verordening afvalstoffenheffing 2021 | | | x | |



| | | | | |
|--|---|---|---|---|
| Verordening Algemene voorzieningen maatschappelijke ondersteuning gemeente Hendrik-Ido-Ambacht | x | | | |
| Verordening alleenrecht Drechtwerk inzake catering enschoonmaak | | | | x |
| Verordening ambtelijke bijstand en fractieondersteuning 2015 | | | | x |
| VERORDENING AUDITCOMMISSIE HENDRIK-IDO-AMBACHT | | | | x |
| Verordening behandeling bezwaarschriften gemeente Hendrik-Ido-Ambacht 2015 | | | | x |
| Verordening beleidsadviesraad Jeugd/Wmo 2020 | x | | | |
| Verordening Beschermd Wonen en Opvang 2020 | x | | | |
| Verordening binnentreden ter uitvoering van noodverordeningen | | | | x |
| Verordening burgerinitiatieven Hendrik-Ido-Ambacht 2006 | | | | x |
| Verordening Cliëntenparticipatie Wsw | x | | | |
| Verordening eenmalig riolaansluitingsrecht 2021 | | | x | |
| Verordening functioneringsgesprekken burgemeester en raad | | | | x |
| Verordening gegevensverstrekking basisregistratie personen 2014 | | | | x |
| Verordening op de heffing en invordering van hondenbelasting 2019 | | | x | |
| Verordening Hondenbelasting 2021 | | | x | |
| Verordening inrichting antidiscriminatievoorziening H-I-Ambacht | x | | | |
| Verordening Gemeentelijke basisadministratie persoonsgegevens | | | | x |
| Verordening Jeugdhulp gemeente Hendrik-Ido-Ambacht 2020 | x | | | |
| Verordening Kwaliteit Vergunningverlening Toezicht en Handhaving Omgevingsrecht | | x | | |
| Verordening kwaliteitsregels Peuterspeelzaalwerk 2005 | x | | | |
| Verordening kwijschelding gemeentelijke belastingen | x | x | x | x |
| Verordening leerlingenvervoer gemeente Hendrik- Ido-Ambacht 2021 | x | | | |
| Verordening Lijkbezorgingsrechten Hendrik-Ido-Ambacht 2020 | | | x | |
| Verordening Lijkbezorgingsrechten Hendrik-Ido-Ambacht 2021 | | | x | |
| Verordening onroerende zaakbelastingen 2020 | | x | | |
| Verordening onroerende zaakbelastingen 2020 | | x | | |
| Verordening onroerende zaakbelastingen 2021 | | x | | |
| Verordening op de heffing en invordering van lijkbezorgingsrechten 2017 | | | x | |
| Verordening op de heffing en invoering van lijkbezorgingsrechten 2020 | | | x | |
| Verordening onderzoeken doelmatigheid en doeltreffendheid van de gemeente Hendrik-Ido-Ambacht | | | | x |



| | | | | |
|--|---|---|---|---|
| Verordening op de heffing en de invordering van leges 2017 | | x | x | x |
| Verordening Precariobelasting 2021 | | | | x |
| Verordening op de heffing en de invoering van leges 2017 | | | | x |
| Verordening op de heffing en de invordering van onroerende zaak belastingen 2017 | | | | x |
| Verordening op de heffing en de invordering van onroerende zaak belastingen 2019 | | | | x |
| Verordening op de heffing en invordering precariobelasting 2017 | | | | x |
| Verordening op de heffing en invordering precariobelasting 2019 | | | | x |
| VERORDENING OP DE HEFFING EN INVORDERING VAN EENMALIG RIOOLAANSLUITINGSRECHT 2017 | | | x | x |
| Verordening op de heffing op de heffing en invordering van Riolheffing 2019 | | | x | |
| Verordening Marktgeld 2019 | | | x | |
| Verordening Marktgeld 2021 | | | x | |
| Verordening op de heffing en invordering van rioolheffing 2019 | | | | x |
| Verordening op de WMO-adviesraad | x | | | |
| Verordening op heffing en de invordering van lijkbezorgingsrechten Hendrik-Ido-Ambacht 2017 | | | x | x |
| Verordening organisatie en werkgeverschap Griffie Hendrik-Ido-Ambacht 2015 | | | | x |
| Verordening overleg lokaal onderwijsbeleid gemeente Hendrik-Ido-Ambacht | x | | | |
| Verordening Persoonsgebonden Budget Begeleid Werken Wsw | x | | | |
| Verordening recht van onderzoek gemeente Hendrik-Ido-Ambacht 2015 | | | | x |
| Verordening Reglement van Orde voor de raad van Hendrik-Ido-Ambacht. | | | | x |
| Verordening Reglement van Orde voor de raadscommissies Hendrik-Ido-Ambacht. | | | | x |
| Verordening Rekenkamercommissie Hendrik-Ido-Ambacht 2016 | | | | x |
| Verordening Riolheffing 2021 | | | x | |
| Verordening Starterslening Hendrik-Ido-Ambacht 2013 | | x | | |
| Verordening straatnaamgeving en huisnummering | | x | x | |
| Verordening toekennen erepenning | | | | x |
| Verordening toeslagen en verlagingen 2004 | | | | x |
| Verordening tot beperking verstrekking sterke drank Hendrik-Ido-Ambacht 2004 | x | | | x |
| Verordening tot wijziging van Verordening op de heffing en invordering van leges 2017 (2e wijziging) | | | | |
| Verordening vertrouwenscommissie benoeming burgemeester | | | | x |



| | | | | |
|---|---|---|---|---|
| Verordening vertrouwenscommissie herbenoeming burgemeester Hendrik-Ido-Ambacht 2017 | | | | x |
| Verordening voor de raadscommissies Hendrik Ido Ambacht 2015 | | | | x |
| Verordening Voorzieningen huisvesting onderwijs Hendrik-Ido-Ambacht 2020 | x | x | | |
| Verordening winkeltijden Hendrik-Ido-Ambacht 2018 | | | | x |
| Wachtlijstverordening Wsw | x | | | |
| Wegsleepverordening | | | | x |
| | | | | |
| BELEIDSSTUKKEN | | | | |
| Actieplan Duurzaamheid 2019 - 2022 | | x | | |
| Actieplan Lokale economie | | x | | |
| Actieplannen preventie en handhaving 2018 - 2019 | | | | x |
| Afvalbeleidsplan 2012-2022 | | | x | |
| Afwijkingenbeleid | | | | x |
| Archeologiebeleid | | x | | |
| Baggerplan 2019 | | | x | |
| Beeldkwaliteitsplan Groen 2016-2020 (actualisatie) | | x | x | |
| Begraafplaatsenbeleid Achterambacht en Waalhof | | | x | |
| Beheerplan Groepsrisico Kijfhoek | | | | x |
| Beheerplan Straatmeubilair 2015-2019 | | | x | |
| Beheerplan verkeersvoorzieningen 2015-2019 | | | x | |
| Beheer- en onderhoudsplan oeverbeschermingen 2018-2026 | | | x | |
| Beleid Bed & Breakfast | | x | | |
| Beleidskader Veranderopgave Inburgering | x | | | |
| Beleidsplan Civieltechnische Kunstwerken 2016-2026 | | x | x | |
| Beleidsnotitie Harmonisatie van peuterwerk in HIA | x | | | |
| Begraafplaatsenbeleidsplan 2020-2030 | | | x | |
| Beleidsplan Integrale Veiligheid. | | | | x |
| Beleidsplan Jeugdhulp | x | | | |
| Beleidsplan Openbare Verlichting 2020 - 2024 | | x | x | |
| Beleidsplan straatmeubilair 2015-2023 | | | x | |
| Beleidsplan verkeersvoorzieningen 2015-2023 | | | x | |
| Beleidsplan wegen 2013-2023 | | | x | |
| Beleidsregels eenmalige huwelijkslocaties | | | | x |
| Beleidsrijk regionaal transitie arrangement (BRTA) | x | | | |
| Bestemmingsplan Achterambachtseweg 49 | | x | | |
| Bestemmingsplan Bedrijvenpark Ambachtsezoom | | x | | |
| Bestemmingsplan Bedrijventerrein Antoniapolder + | | x | | |
| Bestemmingsplan Centrum | | x | | |
| Bestemmingsplan De Volgerlanden-Oost | | x | | |



| | | | | |
|---|---|---|---|---|
| bestemmingsplan De Volgerlanden-Oost, 1e partiële herziening 7.10 | | x | | |
| Bestemmingsplan De Volgerlanden-Oost, zone Rietlaan-Oost | | x | | |
| Bestemmingsplan De Volgerlanden-West | | x | | |
| Bestemmingsplan Grotenoord 2 | | x | | |
| Bestemmingsplan Het Jaagpad 1 | | | | |
| Bestemmingsplan Kas Langeweg 97 | | x | | |
| Bestemmingsplan Koetsverhuurbedrijf Energieweg 1 | | x | | |
| Bestemmingsplan Langeweg 77-85 | | x | | |
| Bestemmingsplan Krommeweg | | x | | |
| Bestemmingsplan Langeweg 101 | | x | | |
| Bestemmingsplan 'Niet-bestemde locaties' | | x | | |
| Bestemmingsplan Onderdijk 126-128 | | x | | |
| Bestemmingsplan Rijksstraatweg 42b e.o. | | x | | |
| Bestemmingsplan Sandelingen | | x | | |
| bestemmingsplan Scholencluster Kruiswiel | | x | | |
| Bestemmingsplan Sophiapolder | | x | | |
| Bestemmingsplan Veersedijk. | | x | | |
| Bestemmingsplan Vrouwelenweg achter 80 | | x | | |
| Bestemmingsplan Warboutsland | | x | | |
| Bestemmingsplan Waterbusplein | | x | | |
| Bestemmingsplan Waterlandgoed De Noorden | | x | | |
| Bestemmingsplan Willem de Zwijgerstraat | | x | | |
| Bestemmingsplan Zone Krommeweg, Langeweg, A16 | | x | | |
| Bestemmingsplan Zuidwende-Noord | | x | | |
| Bestemmingsplan Zuidwende-Zuid - Kerkgebouw | | x | | |
| Bestemmingsplan Zwembad De Louwert | | | x | |
| Bomenbeleidsplan 2018-2023 | | | x | |
| Business case Drechtstedelijk Klantcontactcentrum | | | | x |
| Coalitieprogramma 2018-2022 | x | x | x | x |
| Communicatievisie 2016-2018 | | | | x |
| Detailhandelstructuurvisie Hendrik-Ido-Ambacht | | x | | |
| Energiestrategie Drechtsteden Energie neutraal 2050 | | x | | |
| Exploitatieplan De Volgerlanden Oost 6e herziening | | x | | |
| Financieringsstatuut HIA | | | | x |
| Functioneel programma Waterbusplein | | x | | |
| Gebiedsvisie Centrum | | x | | |
| Gebiedsvisie Deltapoort | | x | | |
| Gebiedsvisie Waalzone | | x | | |
| Gedragscode integriteit voor de leden van de raad, de burgemeester en de wethouders | | | | x |
| Gedragscode politiek ambtsdragers | | | | x |



| | | | | |
|---|---|---|---|---|
| Gedragcode voor de publicatie van persoonsgegevens op website van de gemeenteraad Hendrik-Ido-ambacht | | | | x |
| Gemeentelijk rioleringsplan (GRP) 2019-2023 | | | x | |
| Gemeentelijk Verkeer- en Vervoersplan 2009-2020 | | | x | |
| Groenstructuurplan 2013- 2023 | | x | x | |
| Grondstoffenbeleidsplan 2019 - 2023 | | | x | |
| Grondwaterplan 2015-2018 | | | x | |
| Huisvestingsplan Baxhuis | | x | | |
| Inkoop- en aanbestedingsbeleid 2013 | x | x | x | x |
| Inrichtingsplan SO, sturingsnotitie en bestuursopdracht jeugdhulp | x | | | |
| Integraal Huisvestingsplan deel 1 Visiedocument | x | | | |
| Integraal Huisvestingsplan deel 2 Kaders voor uitvoering | x | | | |
| Integraal Huisvestingsplan Actualisering uitvoeringsdeel | x | | | |
| Kadernota Evenementenbeleid | x | | | x |
| Kadernotitie Huisvesting Statushouders | x | x | | x |
| Lokale nota publieke gezondheid 2020-2023 | x | | | |
| Lokale Woonvisie 'de blik vooruit' | | x | | |
| Maatwerkbeleid Grondverzet Bedrijventerrein Ambachtsezoom | | x | | |
| Mantelzorgbeleid 2019-2022 | x | | | |
| Milieubeleidsplan Drechtsteden 2011-2015 | | x | x | |
| Protocol accountantscontrole en normenkader 2018 | | | | x |
| Nota accommodatiebeleid | | x | | |
| Nota Borgstellingen | | | | x |
| Nota bovenplanse voorzieningen 2011 | | x | | |
| Nota Dierenwelzijn | | x | | |
| Nota Grondbeleid "Grond voor Beleid" | | x | | |
| Nota interactief aan de slag in Hendrik-Ido-Ambacht (beleidsnota burgerparticipatie) | x | | | |
| Nota reserves, voorzieningen, risico's & Weerstandsvermogen | | | | x |
| Nota uitgangspunten gemeentelijk gezondheidsbeleid 2012-2015 | x | | | |
| Nota van Uitgangspunten Omgevingsvisie | | x | | |
| Nota van Uitgangspunten Ontwikkeling Noordoevers | | x | | |
| Nota Verbonden Partijen 2015 | | | | x |
| Nota Waarden en Afschrijven 2011 | | | | x |
| Notitie evaluatie en doorontwikkeling Sociaal Wijkteam 2018 | x | | | |
| Notitie Mantelzorgwaardering 2015 | x | | | |
| Notitie Schuldenlast | | | | |
| Notitie Stimuleringsmaatregelen woningbouw De Volgerlanden | | x | | |



| | | | | |
|---|---|---|---|---|
| Onderwijsachterstandenbeleid 2021-2023 | x | | | |
| Parkeernota Nieuwe Ontwikkelingen | | | x | x |
| Participatienota Ambachtse Aanpak | | | | X |
| Preventie- en handhavingplan alcohol 2014-2016 | | | | x |
| Preventieplan Sociaal Domein 2020-2024 | X | | | |
| Privacybeleid Drechtsteden 2020 | x | x | x | x |
| Protocol agressie tegen college- en raadsleden gemeente Hendrik-Ido-Ambacht | | | | x |
| Reclamebeleid 2014-2024 | | x | | |
| Regionale Detailhandelsvisie Drechtsteden | | x | | |
| Regionale Energiestrategie Drechtsteden 1.0 | | x | | |
| Regionale Nota Gezondheidsbeleid 2016-2019 | x | | | |
| Regionale nota gezondheidsbeleid ZHZ 2016-2019 | x | | | |
| Samenwerkingsovereenkomst Drechtsteden | | | | x |
| Speelruimteplan 2014-2024 | | x | x | |
| Speelruimteplan 2020-2030 | | | x | |
| Stedelijk waterplan 2004-2012 (Waterplan van H tot Z) | | | x | |
| Structuurvisie Waar de Waal stroomt | | x | | |
| Toekomstvisie Bibliotheekwerk Hendrik-Ido-Ambacht | x | | | |
| Transitievisie warmte 2021 Hendrik-Ido-Ambacht | | x | | |
| Uitvoeringsprogramma Integraal Huisvestingsplan (IHP) | x | | | |
| Uitvoeringsprogramma Groeiagenda Drechtsteden 2030 | x | | | |
| Uitvoeringsprogramma Subsidies 2016 | x | | | |
| Uitwerking snippergroenregeling | | x | | |
| Visie op regionale samenwerking | | | | x |
| Visie op de witte vlekken in Hendrik-Ido-Ambacht | | x | | |
| Waalvisie | | x | | |
| Welstandsnota 2015 | | x | | |
| Wmo-beleidsplan Drechtsteden 2015-2018 | x | | | |

Waar staat je gemeente

Besluit Begroting en Verantwoording

Gemeenten nemen een uniforme basisset beleidsindicatoren op in hun begroting en jaarverslag. De set behandelt een breed spectrum van onderwerpen, van misdrijven en afval tot bijstandsuitkeringen en nieuwbouwwoningen. Zo kunt u zich een helder beeld vormen van de beleidsresultaten van de gemeente.



Besluit Begroting en Verantwoording

Gemeenten nemen een uniforme basisset beleidsindicatoren op in hun begroting en jaarverslag. De set behandelt een breed spectrum van onderwerpen, van misdrijven en afval tot bijstandsuitkeringen en nieuwbouwwoningen. Zo kunt u zich een helder beeld vormen van de beleidsresultaten van de gemeente.

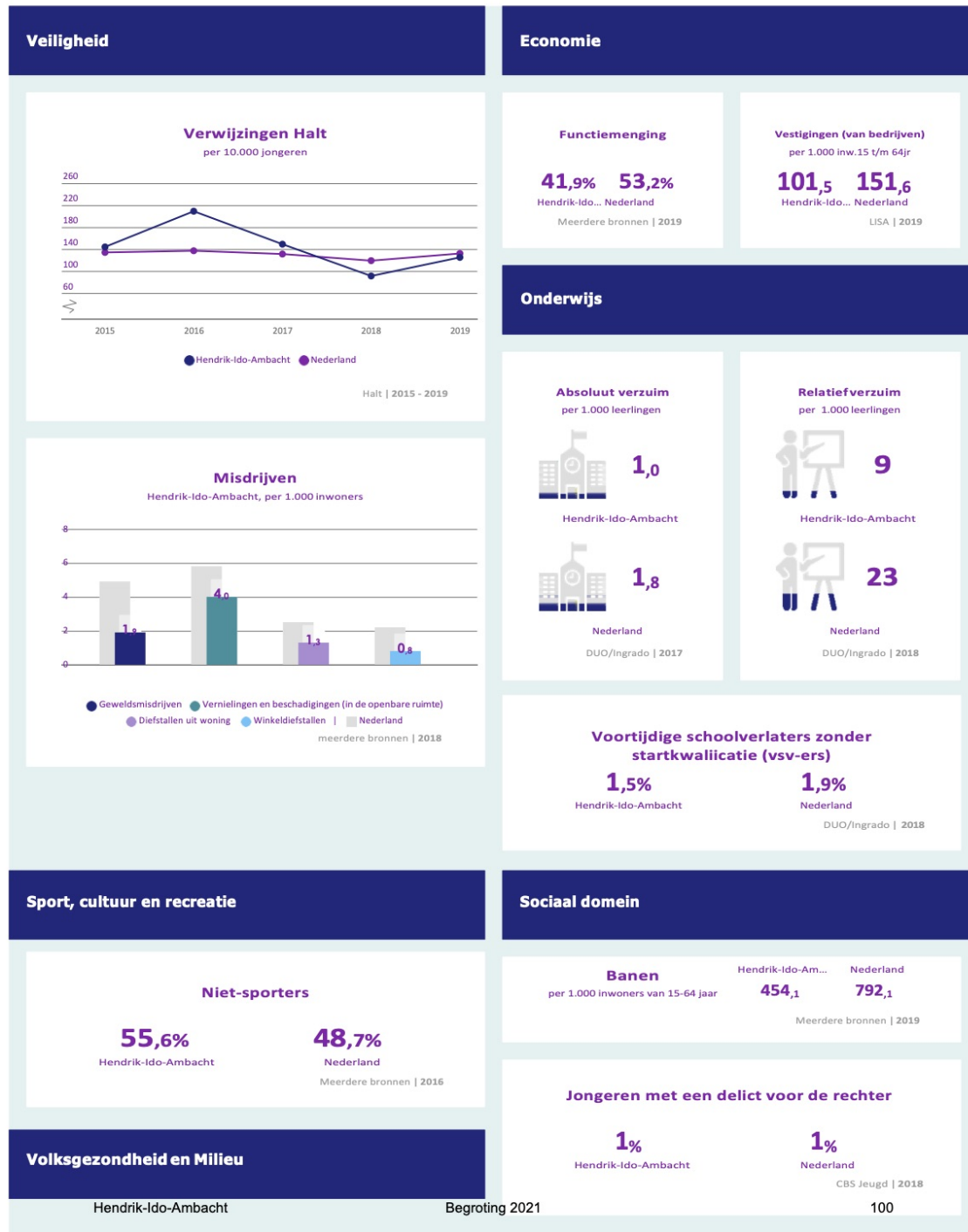

Hendrik-Ido-Ambacht

Begroting 2021

100



Omvang huishoudelijk restafval kg per inwoner

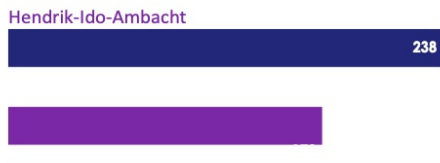

CBS statistiek Huishoudelijk afval | 2018

Achterstand onder jeugd

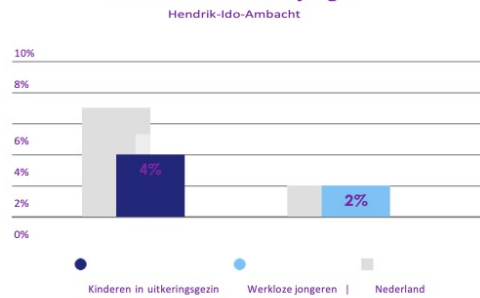

CBS Jeugd | 2018

Hernieuwbare elektriciteit



Klimaatmonitor-RWS | 2018

Netto arbeidsparticipatie



CBS | 2019

Volkshuisvesting, ruimtelijke ordening en stedelijke vernieuwing

Gemiddelde WOZ waarde x €1.000



CBS - Statistiek Waarde Onroerende Zaken | 2015 - 2019

Personen met een bijstandsuitkering per 10.000 inwoners



CBS | tweede halfjaar 2019

Lopende re-integratievoorzieningen per 10.000 inwoners van 15-64 jaar



CBS | eerste halfjaar 2018

Nieuw gebouwde woningen per 1.000 woningen



BAG/ABF | 2019

Jongeren met jeugdhulp % van alle jongeren tot 18 jaar



CBS Jeugd | tweede halfjaar 2019

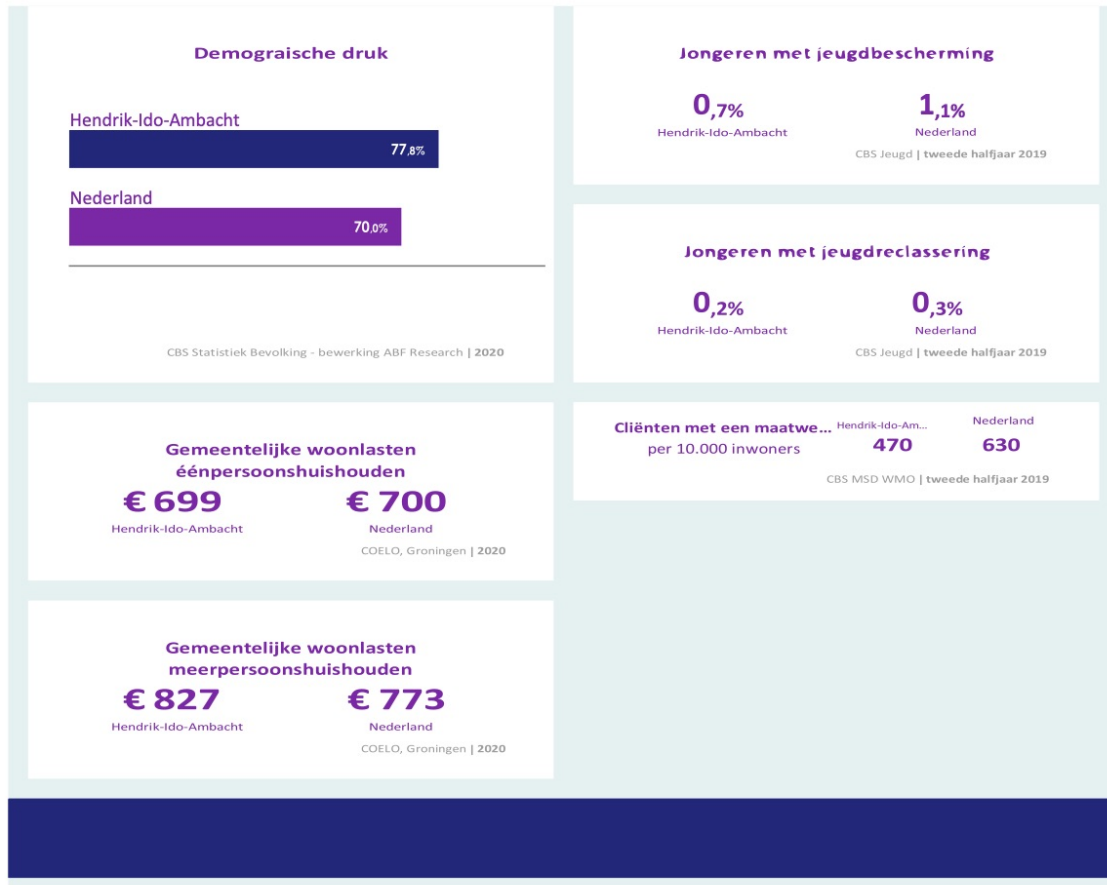

Gerelateerde thema's

› **Thema Gemeentelijke financiën**

Meer over dit onderwerp

› **Regeling beleidsindicatoren gemeenten**

› **Aanpassingen beleidsindicatoren gemeenten** › **Definities beleidsindicatoren bestuur en organisatie**

Meer cijfers

› **Overzicht beleidsindicatoren bestuur en organisatie in de database** › **Gegevensset beleidsindicatoren bestuur en organisatie**

Kengetallen



Kengetallen

| <u>KENGETALLEN</u> (x € 1.000) | 2021 | 2022 | 2023 | 2024 |
|--|------------|------------|------------|------------|
| Recapitulatie | | | | |
| Netto schuldquote | 144% | 125% | 105% | 96% |
| Netto schuldquote gecorrigeerd voor alle leningen | 139% | 120% | 101% | 91% |
| Solvabiliteitsratio | 25% | 27% | 29% | 33% |
| Grondexploitatie | 95% | 78% | 56% | 38% |
| Structurele exploitatieruimte | -0,9% | -0,8% | 0,4% | -0,1% |
| Belastingcapaciteit | 111% | 111% | 111% | 111% |
| 1A. Netto schuldquote | | | | |
| Vaste schulden (cf. art. 46 BBV) | 101.750 | 91.375 | 76.917 | 64.958 |
| Netto vlottende schuld (cf. art. 48 BBV) | 26.822 | 20.367 | 20.641 | 14.884 |
| Overlopende passiva (cf. art. 49 BBV) | 6.000 | 6.000 | 6.000 | 6.000 |
| Financiële activa (cf. art. 36 lid d, e en f) | 0 | 0 | 0 | 0 |
| Uitzettingen < 1 jaar (cf. art. 39 BBV) | 6.000 | 6.000 | 6.000 | 6.000 |
| Liquide middelen (cf art. 40 BBV) | 1.000 | 1.000 | 1.000 | 1.000 |
| Overlopende activa (cf. art. 40a BBV) | 3.000 | 3.000 | 3.000 | 3.000 |
| Totale baten (excl. mutaties reserves) | 86.490 | 86.161 | 88.868 | 78.747 |
| Netto schuldquote (A+B+C-D-E-F-G)/H x 100% | 144% | 125% | 105% | 96% |
| minus vaste geldleningen Volgerlanden netto | 86% | 76% | 72% | 62% |
| 1B. Netto schuldquote gecorrigeerd voor verstrekte leningen | | | | |
| Vaste schulden (cf. art. 46 BBV) | 101.750 | 91.375 | 76.917 | 64.958 |
| Netto vlottende schuld (cf. art. 48 BBV) | 26.822 | 20.367 | 20.641 | 14.884 |
| Overlopende passiva (cf. art. 49 BBV) | 6.000 | 6.000 | 6.000 | 6.000 |
| Financiële activa (cf. art. 36 lid b, c, d, e en f) | 4.312 | 4.231 | 4.147 | 4.061 |
| Uitzettingen < 1 jaar (cf. art. 39 BBV) | 6.000 | 6.000 | 6.000 | 6.000 |
| Liquide middelen (cf art. 40 BBV) | 1.000 | 1.000 | 1.000 | 1.000 |
| Overlopende activa (cf. art. 40a BBV) | 3.000 | 3.000 | 3.000 | 3.000 |
| Totale baten (excl. mutaties reserves) | 86.490 | 86.161 | 88.868 | 78.747 |
| Netto schuldquote gecorrigeerd voor verstrekte leningen (A+B+C-D-E-F-G)/H x 100% | 139% | 120% | 101% | 91% |
| 2. Solvabiliteitsratio | | | | |
| Eigen vermogen (cf. art. 42 BBV) | 46.805 | 45.976 | 45.051 | 45.078 |
| Balans totaal | 187.262 | 170.320 | 155.407 | 138.020 |
| Solvabiliteitsratio (A/B) x 100% | 25% | 27% | 29% | 33% |
| 3. Kengetal grondexploitatie | | | | |
| Niet in exploitatie genomen bouwgronden (art. 38a) | 0 | 0 | 0 | 0 |
| Bouwgronden in exploitatie (cf. art.38 lid b BBV) | 82.525 | 67.057 | 50.086 | 30.271 |
| Totale baten (excl. mutaties reserves) | 86.490 | 86.161 | 88.868 | 78.747 |
| Grondexploitatie (A+B)/C x 100% | 95% | 78% | 56% | 38% |
| 4. Structurele exploitatieruimte | | | | |
| Totale structurele lasten excl reserves en incidenteel | 86.434 | 85.961 | 88.507 | 78.785 |
| Totale structurele baten excl reserves en incidenteel | 85.621 | 85.198 | 88.772 | 78.663 |
| Totale structurele toevoegingen reserves (tabel 7) | 0 | 0 | 0 | 0 |
| Totale structurele onttrekkingen reserves (tabel 7) | 71 | 73 | 74 | 76 |
| Totale baten excl mutaties reserves | 86.490 | 86.161 | 88.868 | 78.747 |
| Structurele exploitatieruimte ((B-A)+(D-C))/E | -0,9% | -0,8% | 0,4% | -0,1% |
| 5. Belastingcapaciteit | | | | |
| OZB-lasten voor gezin bij gemiddelde WOZ-waarde | 321 | 321 | 321 | 321 |
| Rioolheffing voor gezin bij gemiddelde WOZ-waarde | 188 | 188 | 188 | 188 |
| Afvalstoffenheffing voor een gezin | 351 | 351 | 351 | 351 |



| | | | | |
|---|-------|------|------|------|
| Eventuele heffingskorting | 0 | 0 | 0 | 0 |
| Totale woonlasten gezin bij gemiddelde WOZ-waarde | 860 | 860 | 860 | 860 |
| Woonlasten landelijke gemiddelde voor gezin in t-1 | 776 | 776 | 776 | 776 |
| Woonlasten t.o.v. landelijke gemiddelde jaar ervoor | 111% | 111% | 111% | 111% |
| Beleidsindicatoren programma 4 | | | | |
| Formatie (fte per 1.000 inwoners) | 2,69 | 2,63 | 2,60 | 2,57 |
| Bezetting (fte per 1.000 inwoners) | 2,47 | 2,41 | 2,39 | 2,36 |
| Apparaatskosten (kosten per inwoner) | 343 | 337 | 333 | 332 |
| Externe inhuur excl VP (% van tot.loonkst + tot.inhuur) | 10,5% | 8,7% | 7,8% | 7,0% |
| Overhead (% van totale lasten excl toev.reserves) | 6,9% | 7,0% | 6,8% | 7,7% |